



บันทึกข้อความ

ส่วนราชการ องค์การบริหารส่วนตำบลตะบิ้ง สำนักงานปลัด โทร. ๐๗๓-๓๓๐๖๓๘

ที่ ปน ๗๓๕๐๑ / - วันที่ ๔ ตุลาคม พ.ศ. ๒๕๖๔

เรื่อง รายงานผลการดำเนินการลดใช้พลังงาน ปีงบประมาณ พ.ศ. ๒๕๖๔

เรียน นายองค์การบริหารส่วนตำบลตะบิ้ง

เรื่องเดิม

ตามที่องค์การบริหารส่วนตำบลตะบิ้ง ตระหนักถึงความสำคัญในการประหยัดพลังงาน ลดการใช้พลังงานไฟฟ้า น้ำประปา น้ำมันเชื้อเพลิง วัสดุสำนักงาน ลดการใช้พลังงานอย่างสูญเปล่าสิ้นเปลือง

สำนักงานปลัด องค์การบริหารส่วนตำบลตะบิ้ง ได้ประกาศใช้มาตรการประหยัดพลังงานขององค์การบริหารส่วนตำบลตะบิ้ง ประจำปีงบประมาณ ๒๕๖๔ ขึ้น โดยมีวัตถุประสงค์เพื่อลดการใช้พลังงาน ลดค่าใช้จ่าย และเพื่อสร้างจิตสำนึกการมีส่วนร่วมให้ทุกคนลดใช้พลังงานพร้อมกับการใส่ใจสิ่งแวดล้อม นั้น

ข้อเท็จจริง

บัดนี้ สิ้นปีงบประมาณ ๒๕๖๔ แล้ว สำนักงานปลัด องค์การบริหารส่วนตำบลตะบิ้ง จึงขอรายงานผลการดำเนินการตามประกาศใช้มาตรการประหยัดพลังงาน ประจำปีงบประมาณ พ.ศ. ๒๕๖๓ รายละเอียดปรากฏตามเอกสารที่แนบมาพร้อมนี้

ข้อเสนอ

จึงเรียนมาเพื่อโปรดทราบ

(ลงชื่อ).....

(นายยาคารียา ปือราเอ็ง)

นักทรัพยากรบุคคลชำนาญการ

ความเห็นหัวหน้าสำนักงานปลัด

ความเห็นของปลัดองค์การบริหารส่วนตำบลตะบิ้ง

(ลงชื่อ).....

(นางสาวสุชานา ดือราแม)

หัวหน้าสำนักงานปลัด

(ลงชื่อ).....

(นางชาลีอามา สาและ)

ปลัดองค์การบริหารส่วนตำบลตะบิ้ง

ความเห็นนายองค์การบริหารส่วนตำบล

(ลงชื่อ).....

(นายณัฐวุฒิ อาแวปุเตะ)

นายองค์การบริหารส่วนตำบลตะบิ้ง

รายงานผลการดำเนินการตามประกาศลดการใช้พลังงาน ประจำปีงบประมาณ ๒๕๖๔

๑. สถิติการใช้พลังงานไฟฟ้า เปรียบเทียบกับค่ามาตรฐานการใช้พลังงาน (ประจำเดือนกันยายน ๒๕๖๓ - เดือนสิงหาคม ๒๕๖๔)

ในภาพรวมปริมาณการใช้พลังงานไฟฟ้า ประจำเดือนกันยายน ๒๕๖๓ - เดือนสิงหาคม ๒๕๖๔ น้อยกว่าค่ามาตรฐานการใช้พลังงาน คิดเป็นร้อยละ ๓๖.๘๑ รายละเอียดดังตารางที่ ๑

ตาราง ๑ สถิติการใช้พลังงานไฟฟ้า เปรียบเทียบกับค่ามาตรฐานการใช้พลังงาน

ปีงบประมาณ ๒๕๖๔	ไฟฟ้า (หน่วย)	
	ไฟฟ้ามาตรฐาน	ไฟฟ้าที่ใช้จริง
ก.ย. ๖๓	๓,๑๓๙.๐๓	๒,๐๖๙.๐๐
ต.ค. ๖๓	๒,๙๒๔.๔๘	๒,๑๖๒.๐๐
พ.ย. ๖๓	๓,๑๑๒.๕๖	๑,๘๐๙.๐๐
ธ.ค. ๖๓	๓,๐๗๑.๕๖	๑,๕๘๔.๐๐
ม.ค. ๖๔	๒,๙๐๕.๗๕	๑,๔๐๒.๐๐
ก.พ. ๖๔	๒,๗๑๔.๘๙	๑,๓๓๑.๐๐
มี.ค. ๖๔	๒,๖๓๕.๘๐	๒,๒๙๖.๐๐
เม.ย. ๖๔	๒,๗๔๐.๕๙	๑,๖๒๙.๐๐
พ.ค. ๖๔	๒,๘๓๖.๘๔	๑,๗๑๓.๐๐
มิ.ย. ๖๔	๒,๕๙๔.๐๒	๑,๘๙๙.๐๐
ก.ค. ๖๔	๒,๓๗๙.๗๙	๑,๙๗๔.๐๐
ส.ค. ๖๔	๒,๑๙๖.๐๖	๑,๑๔๓.๐๐
รวม	๓๓,๒๕๑.๓๗	๒๑,๐๑๑.๐๐

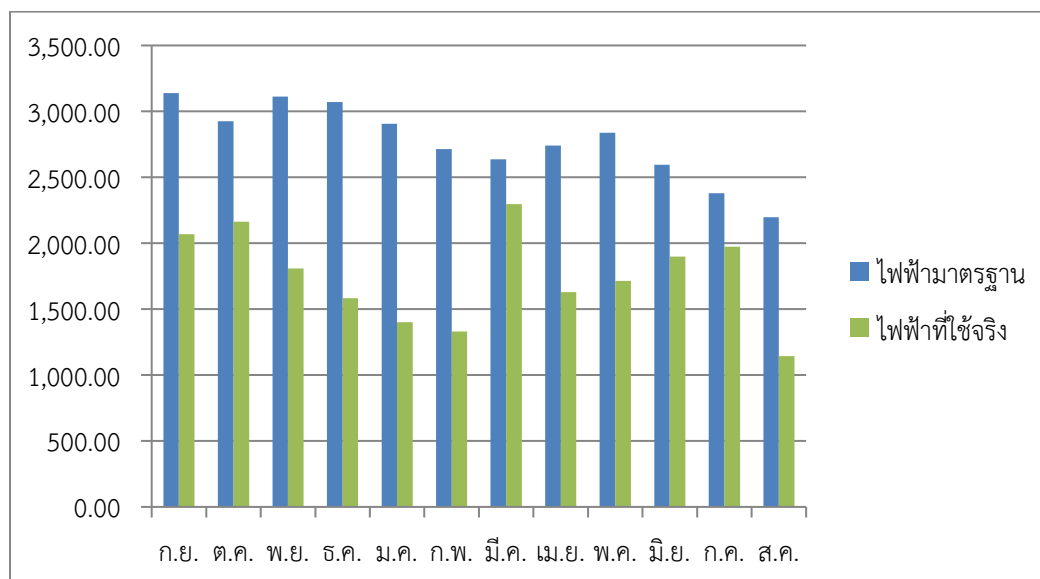

แผนภูมิ ๑ สถิติการใช้พลังงานไฟฟ้า เปรียบเทียบกับค่ามาตรฐานการใช้พลังงาน

๒. สถิติการใช้พลังงานเชื้อเพลิง เปรียบเทียบกับค่ามาตรฐานการใช้พลังงาน (ประจำเดือนกันยายน ๒๕๖๓ – เดือนสิงหาคม ๒๕๖๔)

ในภาพรวมปริมาณการใช้พลังงานเชื้อเพลิง ประจำเดือนกันยายน ๒๕๖๓ – เดือนสิงหาคม ๒๕๖๔ น้อยกว่าค่ามาตรฐานการใช้พลังงาน คิดเป็นร้อยละ ๖๒.๐๒ รายละเอียดดังตารางที่ ๒

ตาราง ๒ สถิติปริมาณการใช้เชื้อเพลิง เปรียบเทียบกับค่ามาตรฐานการใช้พลังงาน

ปีงบประมาณ ๒๕๖๔	เชื้อเพลิง (ลิตร)	
	น้ำมันมาตรฐาน (ลิตร)	น้ำมันที่ใช้จริง (ลิตร)
ก.ย. ๖๓	๑,๐๖๙.๒๒	๓๘๙.๕
ต.ค. ๖๓	๑,๐๖๙.๒๒	๔๐๘.๕
พ.ย. ๖๓	๑,๐๖๙.๒๒	๔๔๖.๕
ค.ค. ๖๓	๑,๐๖๙.๒๒	๔๘๔.๕
ม.ค. ๖๔	๑,๐๖๙.๒๒	๔๖๕.๕
ก.พ. ๖๔	๑,๐๖๙.๒๒	๔๑๘
มี.ค. ๖๔	๑,๐๖๙.๒๒	๔๕๖
เม.ย. ๖๔	๑,๐๖๙.๒๒	๓๘๙.๕
พ.ค. ๖๔	๑,๐๖๙.๒๒	๓๓๒.๕
มิ.ย. ๖๔	๑,๐๖๙.๒๒	๓๓๒.๕
ก.ค. ๖๔	๑,๐๖๙.๒๒	๓๕๑.๕
ส.ค. ๖๔	๑,๐๖๙.๒๒	๓๙๙
รวม	๑๒,๘๓๐.๖๔	๔๘๗๓.๕

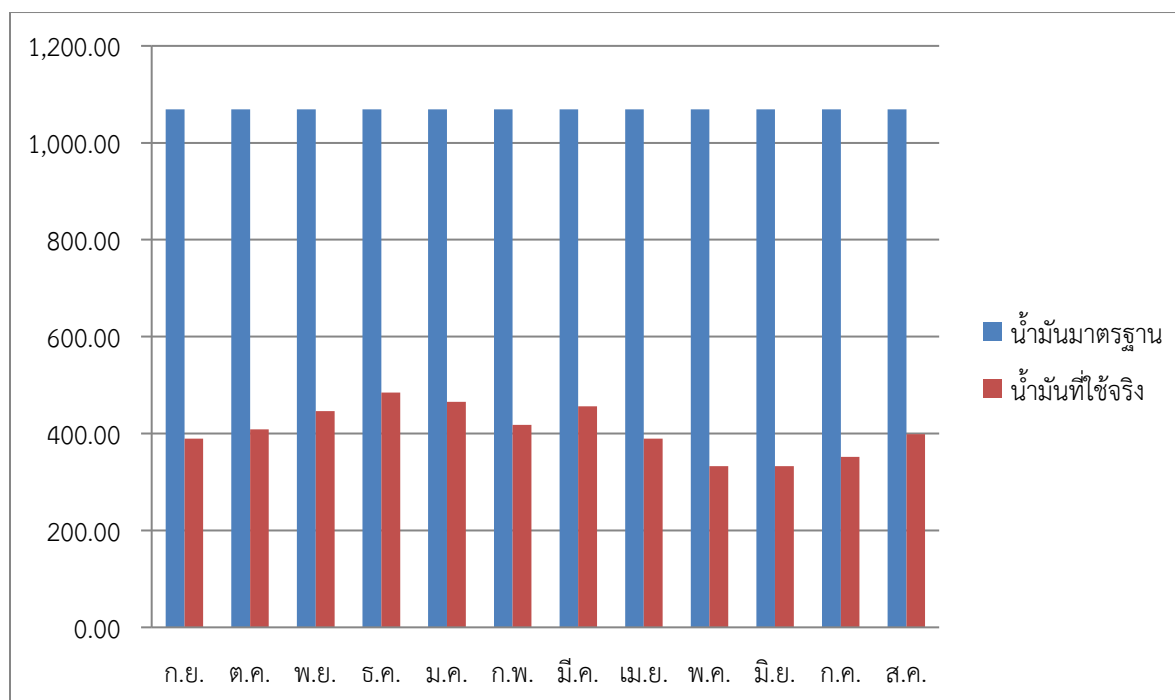

แผนภูมิ ๒ สถิติการใช้พลังงานเชื้อเพลิง เปรียบเทียบกับค่ามาตรฐานการใช้พลังงาน

โครงการลดการใช้พลังงานในภาคราชการ
e-report.energy.go.th

กระทรวงพลังงาน
Ministry of Energy

รหัสสาขา : Pattani-sdo-57
หน่วยงาน : องค์การบริหารส่วนตำบลหนึ่ง

ออกกรม

ข้อมูลหน่วยงาน	คณะทำงาน	กรมใช้พลังงาน	รูปแบบกรมใช้พลังงาน	หน่วยงานภายใต้การบริหาร	ส่งข้อมูลแบบบูรณ	ติดต่อเจ้าหน้าที่	ดัชนีการใช้งพลังงาน
----------------	----------	---------------	---------------------	-------------------------	------------------	-------------------	---------------------

ข้อมูลสำหรับการจัดทำค่าดัชนีการใช้งพลังงาน ปีงบประมาณ 2564

ข้อมูลทั่วไป

ชื่อหน่วยงาน องค์การบริหารส่วนตำบลหนึ่ง
สังกัดกรม หน่วยงานท้องถิ่น กระทรวง ส่วนราชการไม่สังกัดสำนักนายกรัฐมนตรี
หน่วยงานของท่านถูกจัดอยู่ในกลุ่ม 1. กลุ่มทั่วไป กลุ่มย่อย 7. หน่วยงานปกครองส่วนท้องถิ่น (อบจ. อบต. เทศบาล) **เปลี่ยนกลุ่ม**

ข้อมูลสำหรับการจัดทำค่าดัชนีการใช้งพลังงาน

1. งบประมาณแผ่นดินทั้งหมดของหน่วยงาน ปีพ.ศ. 2564 (บาท/ปี)
1.1 งบประมาณค่าไฟฟ้า (บาท/ปี) 1.2 งบประมาณค่าน้ำมัน (บาท/ปี)

ข้อมูล	ปีงบประมาณ 2564											
	ก.ย.	ต.ค.	พ.ย.	ธ.ค.	ม.ค.	ก.พ.	มี.ค.	เม.ย.	พ.ค.	มิ.ย.	ก.ค.	ส.ค.
2. บุคลากรทำงานเต็มเวลา (คน)	46.00	46.00	46.00	46.00	46.00	46.00	46.00	46.00	46.00	46.00	46.00	46.00
3. พื้นที่ใช้สอยภายในอาคาร (ตารางเมตร)	216.00	216.00	216.00	216.00	216.00	216.00	216.00	216.00	216.00	216.00	216.00	216.00
4. เวลาทำการ (ชั่วโมง)	176.00	160.00	168.00	160.00	160.00	144.00	184.00	136.00	136.00	168.00	160.00	168.00
5. ผู้ที่เข้ามาใช้บริการ (คน)	600.00	550.00	650.00	700.00	600.00	500.00	300.00	450.00	500.00	300.00	200.00	100.00
6. พื้นที่การให้บริการ (ตารางกิโลเมตร)	13.07	13.07	13.07	13.07	13.07	13.07	13.07	13.07	13.07	13.07	13.07	13.07
7. การออกพื้นที่ (ครั้ง)	12.00	15.00	20.00	24.00	30.00	25.00	30.00	20.00	10.00	6.00	6.00	6.00

*หมายเหตุ:กรณีหน่วยงานของท่านไม่มีข้อมูลของปัจจัยใด กรุณากรอก 0 ดูข้อมูลปี 2563

บันทึกข้อมูล

1.1 งบประมาณค่าไฟฟ้า (บาท/ปี) 1.2 งบประมาณค่าน้ำมัน (บาท/ปี)

ข้อมูล	ปีงบประมาณ 2564											
	ก.ย.	ต.ค.	พ.ย.	ธ.ค.	ม.ค.	ก.พ.	มี.ค.	เม.ย.	พ.ค.	มิ.ย.	ก.ค.	ส.ค.
2. บุคลากรทำงานเต็มเวลา (คน)	46.00	46.00	46.00	46.00	46.00	46.00	46.00	46.00	46.00	46.00	46.00	46.00
3. พื้นที่ใช้สอยภายในอาคาร (ตารางเมตร)	216.00	216.00	216.00	216.00	216.00	216.00	216.00	216.00	216.00	216.00	216.00	216.00
4. เวลาทำการ (ชั่วโมง)	176.00	160.00	168.00	160.00	160.00	144.00	184.00	136.00	136.00	168.00	160.00	168.00
5. ผู้ที่เข้ามาใช้บริการ (คน)	600.00	550.00	650.00	700.00	600.00	500.00	300.00	450.00	500.00	300.00	200.00	100.00
6. พื้นที่การให้บริการ (ตารางกิโลเมตร)	13.07	13.07	13.07	13.07	13.07	13.07	13.07	13.07	13.07	13.07	13.07	13.07
7. การออกพื้นที่ (ครั้ง)	12.00	15.00	20.00	24.00	30.00	25.00	30.00	20.00	10.00	6.00	6.00	6.00

*หมายเหตุ:กรณีหน่วยงานของท่านไม่มีข้อมูลของปัจจัยใด กรุณากรอก 0 ดูข้อมูลปี 2563

บันทึกข้อมูล

เปรียบเทียบ ค่ามาตรฐานการใช้งพลังงาน และการใช้งพลังงานจริง

ไฟฟ้า (หน่วย)	ปีงบประมาณ 2564											
	ก.ย.	ต.ค.	พ.ย.	ธ.ค.	ม.ค.	ก.พ.	มี.ค.	เม.ย.	พ.ค.	มิ.ย.	ก.ค.	ส.ค.
ไฟฟ้ามาตรฐาน	3,139.03	2,924.48	3,112.56	3,071.56	2,905.75	2,714.89	2,635.80	2,740.59	2,836.84	2,594.02	2,379.79	2,196.06
ไฟฟ้าที่ใช้จริง	2,069.00	2,162.00	1,809.00	1,584.00	1,402.00	1,331.00	2,296.00	1,629.00	1,713.00	1,899.00	1,974.00	1,143.00

น้ำมัน (ลิตร)	ปีงบประมาณ 2564											
	ก.ย.	ต.ค.	พ.ย.	ธ.ค.	ม.ค.	ก.พ.	มี.ค.	เม.ย.	พ.ค.	มิ.ย.	ก.ค.	ส.ค.
น้ำมันมาตรฐาน	1,069.22	1,069.22	1,069.22	1,069.22	1,069.22	1,069.22	1,069.22	1,069.22	1,069.22	1,069.22	1,069.22	1,069.22
น้ำมันที่ใช้จริง	389.50	408.50	446.50	484.50	465.50	418.00	456.00	389.50	332.50	332.50	351.50	399.00

หน้าหลัก

ข้อมูลการใช้พลังงาน ไตรมาสที่ ๑ ปีงบประมาณ ๒๕๖๔

rgy.go.th/data/energy.php?byr=2564&tri=1

ระบบบันทึกบัญชีของ... New Tab www.google.co.th ระบบสารสนเทศเพื่อ...

ข้อมูลการใช้พลังงานของหน่วยงาน

บันทึกข้อมูลการใช้พลังงาน

ดูข้อมูลการใช้พลังงานรายปีงบประมาณ

บันทึกข้อมูลการใช้พลังงาน

ปีงบประมาณ : 2564

ไตรมาสที่ : 1

ไตรมาสย้อนหลัง

ไตรมาสถัดไป

แบบฟอร์มรายงานการใช้พลังงาน ไตรมาสที่ 1 (เดือน ตุลาคม - ธันวาคม) ประจำปีงบประมาณ 2564

ชื่อหน่วยงาน องค์การบริหารส่วนตำบลตะบิ้ง จังหวัด บัตตานี
ชื่อหน่วยงานเดิมก่อนปฏิรูปราชการ ปี 2546
สังกัดกรม หน่วยงานท้องถิ่น สังกัดกระทรวง ส่วนราชการไม่สังกัดสำนักนายกรัฐมนตรี
ชื่อผู้ประสานงาน สุชานา ดีอราแม สถานที่ติดต่อ ตำบลตะบิ้ง อำเภอสายบุรี จังหวัดบัตตานี 94110
โทรศัพท์ 073-330638 โทรสาร 073-350638 e-mail abttabing.30@gmail.com

หน่วยงานของท่าน มี ไม่มี งบประมาณค่าไฟฟ้า และ มี ไม่มี งบประมาณค่าเชื้อเพลิง

ส่วนของสำนักงาน

เดือน/ปี	ปริมาณการใช้ไฟฟ้า		ปริมาณการใช้เชื้อเพลิง				
	หน่วยไฟฟ้า (kWh)	จำนวนเงิน (บาท)	เบนซิน ¹ (ลิตร)	แก๊สโซฮอล์ (ลิตร)	ดีเซล/ไบโอดีเซล (ลิตร)	ก๊าซธรรมชาติ (กิโลกรัม)	จำนวนเงิน (บาท)
ตุลาคม / 2563	2162	9748.96			430		9353.5
พฤศจิกายน / 2563	1809	8125.79			470		10915.5
ธันวาคม / 2563	1584	7091.19			510		11568.5
รวมไตรมาสนี้	5,555.00	24,965.94	0.00	0.00	1,410.00	0.00	31,837.50

¹ เฉพาะน้ำมันเบนซิน 91/เบนซิน 95 ไม่รวมดีเซล

*** ถ้าในเดือนนั้นไม่มีการใช้ไฟฟ้าหรือน้ำมัน ให้รายงานตัวเลข 1 ในช่องไฟฟ้าหรือน้ำมัน (น้ำมันชนิดใดก็ได้)

ปัจจัย/สาเหตุของการใช้พลังงานเพิ่มขึ้น-ลดลง (ส่วนของสำนักงาน)

ข้อมูลการใช้พลังงาน ไตรมาสที่ ๒ ปีงบประมาณ ๒๕๖๔

go.th/data/energy.php?byr=2564&tri=2

บันทึกบัญชีของ... New Tab www.google.co.th ระบบสารสนเทศเพื่อ...

ข้อมูลการใช้พลังงานของหน่วยงาน

บันทึกข้อมูลการใช้พลังงาน

ดูข้อมูลการใช้พลังงานรายปีงบประมาณ

บันทึกข้อมูลการใช้พลังงาน

ปีงบประมาณ : 2564

ไตรมาสที่ : 2

ไตรมาสย้อนหลัง

ไตรมาสถัดไป

แบบฟอร์มรายงานการใช้พลังงาน ไตรมาสที่ 2 (เดือน มกราคม - มีนาคม) ประจำปีงบประมาณ 2564

ชื่อหน่วยงาน องค์การบริหารส่วนตำบลตะบิ้ง

จังหวัด ปัตตานี

ชื่อหน่วยงานเดิมก่อนปฏิรูปราชการ ปี 2546

สังกัดกรม หน่วยงานท้องถิ่น

สังกัดกระทรวง ส่วนราชการไม่สังกัดสำนักนายกรัฐมนตรี

ชื่อผู้ประสานงาน สุชานา ตือราแม

สถานที่ติดต่อ ตำบลตะบิ้ง อำเภอสายบุรี จังหวัดปัตตานี 94110

โทรศัพท์ 073-330638

โทรสาร 073-350638

e-mail abttabing.30@gmail.com

หน่วยงานของท่าน มี ไม่มี งบประมาณค่าไฟฟ้า และ มี ไม่มี งบประมาณค่าเชื้อเพลิง

ส่วนของสำนักงาน

เดือน/ปี	ปริมาณการใช้ไฟฟ้า		ปริมาณการใช้เชื้อเพลิง				
	หน่วยไฟฟ้า (kWh)	จำนวนเงิน (บาท)	เบนซิน ¹ (ลิตร)	แก๊สโซฮอล์ (ลิตร)	ดีเซล/ไบโอดีเซล (ลิตร)	ก๊าซธรรมชาติ (กิโลกรัม)	จำนวนเงิน (บาท)
มกราคม / 2564	1402	6210.95			490		12167.5
กุมภาพันธ์ / 2564	1331	5886.68			440		11802
มีนาคม / 2564	2296	10294.13			480		13144
รวมไตรมาสนี้	5,029.00	22,391.76	0.00	0.00	1,410.00	0.00	37,113.50

¹ เฉพาะน้ำมันเบนซิน 91/เบนซิน 95 ไม่รวมดีเซล

*** ถ้าในเดือนนั้นไม่มีการใช้ไฟฟ้าหรือน้ำมัน ให้รายงานตัวเลข 1 ในช่องไฟฟ้าหรือน้ำมัน (น้ำมันชนิดใดก็ได้)

ปัจจัย/สาเหตุของการใช้พลังงานเพิ่มขึ้น-ลดลง (ส่วนของสำนักงาน)

ข้อมูลการใช้พลังงาน ไตรมาสที่ ๓ ปีงบประมาณ ๒๕๖๔

gy.go.th/data/energy.php?byr=2564&tri=3

ระบบบันทึกบัญชีของ... New Tab www.google.co.th ระบบสารสนเทศเพื่อ...

ข้อมูลการใช้พลังงานของหน่วยงาน

บันทึกข้อมูลการใช้พลังงาน

ดูข้อมูลการใช้พลังงานรายปีงบประมาณ

บันทึกข้อมูลการใช้พลังงาน

ปีงบประมาณ : 2564

ไตรมาสที่ : 3

ไตรมาสย้อนหลัง

ไตรมาสถัดไป

แบบฟอร์มรายงานการใช้พลังงาน ไตรมาสที่ 3 (เดือน เมษายน - มิถุนายน) ประจำปีงบประมาณ 2564

ชื่อหน่วยงาน องค์กรบริหารส่วนตำบลตะขิง จังหวัด บึงกาฬ
ชื่อหน่วยงานเดิมก่อนปฏิรูปราชการ ปี 2546
สังกัดกรม หน่วยงานท้องถิ่น สังกัดกระทรวง ส่วนราชการไม่สังกัดสำนักนายกรัฐมนตรี
ชื่อผู้ประสานงาน สุชานา ตีอราแม สถานที่ติดต่อ ตำบลตะขิง อำเภอสายบุรี จังหวัดบึงกาฬ 94110
โทรศัพท์ 073-330638 โทรสาร 073-350638 e-mail abttabing.30@gmail.com

หน่วยงานของท่าน มี ไม่มี งบประมาณค่าไฟฟ้า และ มี ไม่มี งบประมาณค่าเชื้อเพลิง

ส่วนของสำนักงาน

เดือน/ปี	ปริมาณการใช้ไฟฟ้า		ปริมาณการใช้เชื้อเพลิง				
	หน่วยไฟฟ้า (kWh)	จำนวนเงิน (บาท)	เบนซิน ¹ (ลิตร)	แก๊สโซลอล (ลิตร)	ดีเซล/ไบโอดีเซล (ลิตร)	ก๊าซธรรมชาติ (กิโลกรัม)	จำนวนเงิน (บาท)
เมษายน / 2564	1629	7247.73			410		11132.5
พฤษภาคม / 2564	1713	7631.39			350		9821.5
มิถุนายน / 2564	1899	8480.91			350		9034.5
รวมไตรมาสนี้	5,241.00	23,360.03	0.00	0.00	1,110.00	0.00	29,988.50

¹ เฉพาะน้ำมันเบนซิน 91/เบนซิน 95 ไม่รวมดีเซล

*** ถ้าในเดือนนั้นไม่มีการใช้ไฟฟ้าหรือน้ำมัน ให้รายงานตัวเลข 1 ในช่องไฟฟ้าหรือของน้ำมัน (น้ำมันชนิดใดก็ได้)

ปัจจัย/สาเหตุของการใช้พลังงานเพิ่มขึ้น-ลดลง (ส่วนของสำนักงาน)

ข้อมูลการใช้พลังงาน ไตรมาสที่ ๔ ปีงบประมาณ ๒๕๖๔

rgy.go.th/data/energy.php?byr=2564&tri=4

ระบบบันทึกบัญชีของ... New Tab www.google.co.th ระบบสารสนเทศเพื่อ...

ข้อมูลการใช้พลังงานของหน่วยงาน

บันทึกข้อมูลรายเดือน

ดูข้อมูลรายปีงบประมาณ

บันทึกข้อมูลการใช้พลังงาน

ปีงบประมาณ : 2564

ไตรมาสที่ : 4

ไตรมาสย้อนหลัง

ไตรมาสถัดไป

แบบฟอร์มรายงานการใช้พลังงาน ไตรมาสที่ 4 (เดือน กรกฎาคม - กันยายน) ประจำปีงบประมาณ 2564

ชื่อหน่วยงาน องค์การบริหารส่วนตำบลตะขิง

จังหวัด ปัตตานี

ชื่อหน่วยงานเดิมก่อนปฏิรูประชาการ ปี 2546

สังกัดกรม หน่วยงานท้องถิ่น

สังกัดกระทรวง

ส่วนราชการไม่สังกัดสำนักนายกรัฐมนตรี

ชื่อผู้ประสานงาน สุชานา ดือราม

สถานที่ติดต่อ

ตำบลตะขิง อำเภอสายบุรี จังหวัดปัตตานี 94110

โทรศัพท์ 073-330638

โทรสาร 073-350638

e-mail abttabing.30@gmail.com

หน่วยงานของท่าน มี ไม่มี งบประมาณค่าไฟฟ้า และ มี ไม่มี งบประมาณค่าเชื้อเพลิง

ส่วนของสำนักงาน

เดือน/ปี	ปริมาณการใช้ไฟฟ้า		ปริมาณการใช้เชื้อเพลิง				
	หน่วยไฟฟ้า (kWh)	จำนวนเงิน (บาท)	เบนซิน ¹ (ลิตร)	แก๊สโซฮอล์ (ลิตร)	ดีเซล/ไบโอดีเซล (ลิตร)	ก๊าซธรรมชาติ (กิโลกรัม)	จำนวนเงิน (บาท)
กรกฎาคม / 2564	1974	8823.46			370		11881
สิงหาคม / 2564	1143	5028.03			420		12415
กันยายน / 2564	1943	8681.86			470		14194.5
รวมไตรมาสนี้	5,060.00	22,533.35	0.00	0.00	1,260.00	0.00	38,490.50

¹ เฉพาะน้ำมันเบนซิน 91/เบนซิน 95 ไม่รวมดีเซล

*** ถ้าในเดือนนั้นไม่มีการใช้ไฟฟ้าหรือน้ำมัน ให้รายงานตัวเลข 1 ในช่องไฟฟ้าหรือน้ำมัน (น้ำมันชนิดใดก็ได้)

ปัจจัย/สาเหตุของการใช้พลังงานเพิ่มขึ้น-ลดลง (ส่วนของสำนักงาน)